



CABAÑEROS

Castilla-La Mancha

XIII FERIA de Turismo Rural

ROCIGALGO

del 6 al 15
de Agosto
2016



Ayuntamiento de
Los Navalucillos



Senderos, Los Navalucillos 2016



Los Navalucillos

Antes que Alfonso VI extendiera hasta aquí los dominios de la Castilla Nova en el S. XI, estas tierras pertenecían al Reino de Toledo, donde aires musulmanes habían impregnado la vida en múltiples facetas, aunque fueron mozárabes los que por su origen peninsular construyeron y sustentaron poblados y pequeños lugares.

Para demostrar estos orígenes, se tienen ya agrupadas varias sepulturas rupestres que por su configuración y emplazamiento son evocadores del mercado e indudable rito mozárabe. De hecho el nombre de Navalucillos proviene de "lucillos" (sarcófagos en piedra) y "nava" (tierra fértil).

Incluido en el Parque Nacional de Cabañeros posee un amplio patrimonio natural, que con su exploración pone al descubierto tesoros naturales como el Valle del Chorro, donde la Chorrera (cascada de 20 m.), se precipita por las crestas del Corocho Rocigalga, pico más alto de los Montes de Toledo con 1.448 m., haciéndose posible la práctica de deportes ligados al medio natural como el senderismo, la escalada, etc.

Qué visitar...

- Iglesia Parroquial de San Sebastián: de estilo mudéjar, data del s. XV, cuenta con planta de cruz latina compuesta de dos brazos, uno longitudinal y otro transversal. Merece destacar su Retablo y Alta Mayor, tallado en 1702 y dorado en 1718, obra de la escuela de José de Churriguera, destacando por su estilo recargado en ornamentos.

- Ermita Ntra. Sra. de las Saleras: de estilo renacentista, data de 1632, cuenta con planta de cruz latina. Alberga la figura de la Patrona, la Santísima Virgen de las Saleras. Destacan los frescos que decoran la cúpula, realizados en 1822.

Disfrute de la Gastronomía

El tipo de comida es uno de los aspectos más significativos de la cultura y es por ello que, en un pueblo que tradicionalmente vivía de la agricultura y la ganadería ejercida en labranzas diseminadas por toda la sierra, el contraste entre el intenso frío del invierno y el aplastante calor del verano, haya dado lugar a la elaboración de platos tan típicos como el cocido "aterrao", las patatas con "to crudo", el matahambre, ajoblanco y el refrescante gazpacho hecho donde mejor sabe, "en hortera de madera".

Sin olvidarnos de las recetas que la tradición manda hacer según la época del año: en Carnaval hojuelas; en Semana Santa, huevos en leche, natillas y arroz con leche; en Los Santos, las puches y en Navidad rosquillas y mazapán. Nada más terminar, si el frío acompaña, nos metemos en la matanza, con la sorda de chorizo y morcilla, el somarro, el bondejo... Y en pueblo serrano, refugio de jabalíes, corzos y ciervos, no podía faltar una elaborada cocina realizada con su exquisita carne: venado en escabeche, jabalí en salsa, a la plancha, etc.

Cabe señalar las tradicionales Jornadas de la Tapa, que cada año aglutinan mayor número de visitantes, celebrándose ya su XIV Edición, donde los bares y restaurantes de la localidad deleitan los paladares de todo aquel que pruebe sus pinchos a base de productos de calidad con una cuidada elaboración.

Y para celebrar las fiestas y porque el ocio también es cultura empezamos el 16 y 19 de enero con las "luminarias" de San Antón y San Sebastián y el día 20 celebramos nuestro Patrón San Sebastián. El segundo domingo de mayo se celebra la Fiesta en honor a la Virgen de Herrera, llamada también Fiestas del Ausente.

Los Navalucillos

PARQUE NATURAL DE CABAÑEROS



Del 6 al 15 de Agosto

XIII FERIA
TURISMO RURAL
ROCIGALGO



Programación

SÁBADO 6

09:00 h. Inauguración de la XII Feria de Turismo Rural.

13:30 h. Inicio de las XIV Jornadas de la Tapa en los bares de nuestra localidad y anejos.

19:00 h. Exhibición ecuestre a cargo de la asociación ASENA.
lugar: plaza de toros.

00:00 h. Verbena orquesta "SHARA" con la elección de mises juveniles e infantiles. Lugar : c/ Don Tomás (Calle Ancha).

DOMINGO 7

08:00 h. RUTA LAS HOCES DEL RÍO PUSA.



11:00 a 13:00 h. Pases a caballo. Alrededor del punto de partida, C/ Don Tomás.(Calle Ancha)

22:30 h. Jose Luis de la Vega. Actuación musical. Música de ayer hoy y de siempre. Lugar: C/ Don Tomás (Calle Ancha).

LUNES 8

08:00 h. RUTA “VALLE DEL CHORRO”.

19:00 h. RUTA AL ROCIGALGO EN 4X4. Inscripciones en las casetas de la Plaza del Álamo, a cargo de la empresa, GESPRONA.

22:00 h. Noche de Teatro (Nueva Compañía). Los lios de papá. Lugar: la Plaza del Álamo.

MARTES 9

08:00 h. RUTA LA CALANCHERA.

12:00 a 15:00 h. Parque acuático. Lugar: Piscina Municipal.

19:00 h. Ruta de las hoces del río Pusa.

20:30 a 21:00 h. Zumba Kids a cargo de Nati Paredes.

21:00 h. Masterclass de Zumba y Combo a cargo de Jónathan Sánchez y Nati Paredes.



MIÉRCOLES 10

08:00 h. RUTA DE LA SOLANA VALDEALCÚZAR.



20:30 h. Taller tradicional de elaboración de quesos. (Conoceremos como se elaboraban antiguamente).

JUEVES 11

08:00 h. RUTA DE SENDERISMO RISCO ÑAÑA.

19:00 h. RUTA DE LOS LUCILLOS.

22:00 h. Talavera baila flamenco. Actuación de baile. Lugar: Plaza del Álamo.

VIERNES 12

08:00 h. RUTA DE SENDERISMO VALLE DEL CHORRO.

13:00 h. INICIO DE LAS XIII JORNADAS GASTRONÓMICAS.

19:00 h. RUTA AL ROCIGALGO EN 4X4. Inscripciones previas en las casetas en la Plaza del Álamo. Organizado por la empresa GESPRONA.

20:00 h. Concurso de mascotas, (válidas todas las especies). Lugar: Plaza del Álamo. Premios a cargo de seguros SOLISS.

22:30 h. Actuación musical de flamenco. León Martínez. Lugar: Plaza del Álamo

SÁBADO 13

08:00 h. RUTA DE SENDERISMO “VALLE DEL CHORRO”.

11:00 A 13:00 h. Paseos a caballo. Alrededor del punto de partida: Plaza del Encinar. Paseos alrededor del punto de partida. Empresa Fontis Fucare.

19:00 a 20:30 h. Marathón de Aqua-Zumba a cargo de Nuria Pérez. Lugar: Piscina Municipal.

22:00 h. Carrera nocturna de bicis. Salida y llegada en la Plaza del Álamo.



DOMINGO 14

08:00 h. RUTA LA CALANCHERA.

11:00 a 14:00 h. Mañana del niño. Lugar: Plaza Vieja.

21:00 h. Encuentro de bandas XV, con Alameda de la Sagra y nuestra banda de Los Navalucillos. (Ver cartel a parte).

LUNES 15

08:00 h. RUTA DE LA SOLANA DE LAS CALLEJAS.



22:30 h. Entrega de premios de las Jornadas de la Tapa. Finalización del Rocigalgo.

20:30 h. Degustación de “Nuestros Productos”, ofrecida por los distintos establecimientos de la localidad. Lugar: Plaza del Álamo.

COLABORA:

AUTOSERVICIO HNOS. HERENCIAS

C/ Ntra. Sra. de Herrera, 2. Tel. 925 426 265.

CARNICERÍA MAGÁN

C/ Cruz Blanca, 38. Tel. 635 491 019.

CARNICERÍA GALDA

C/ San José. Tel. 925 426 048.

CARNICERÍA PAVÓN

C/ Saleras, 63. Tel. 925 426 198.

SUPERMERCADO UNIDE MARKET

C/ Rinconcillo, 1. Tel. 925 426 955.

PANADERÍA RAMONA

C/ Olivón, 12. Tel. 653 385 997.

QUESOS TÍO VALERIANO

C/ Sol, 4. Tel. 925 42 64 24.

MIEL EL ABUELO FÉLIX

Travesía de la Cadena, 7. Tel. 656 596 226.

COOPERATIVA NTRA. SRA. DEL PILAR

C/ Carrera de los Caballos, s/n. Tel. 925 426 737.

COOPERATIVA NTRA. SRA. DE LAS SALERAS

Plaza Cerrillo, 17. Tel. 925 426 367.

QUESERÍA ARTESANA CERRUCOS DE KANAMA

C/ Río Pusa, 2 - Carrera de los Caballos. Tel. 628 22 62 14.

DOMINGO 21

09:00 h. V MARATHON MTB, LOS NAVALUCILLOS. Colabora ADC Rocigalgo, Ciclos Barber y Oxygen Sport Club.
(Ver cartel aparte)

V MARATHON MTB

LOS NAVALUCILLOS

21
AGOSTO
9:00

ORGANIZA:



EXMO. AYTO.
NAVALUCILLOS

COLABORA:



Inscripciones
AYUNTAMIENTO DE LOS NAVALUCILLOS (TO)
925 42 63 81 ad@losnavalucillos.es
BANUESTO ES63 0030 1075 20 0375100273
CICLOS BARBER / GIMNASIO O2

12 euros
Seguro - Aviluzamiento - Regalos - Duchas
Bocadillo y bebida - Entrada a la Piscina

40 km
DESNIVEL ACUMULADO 1100m
CICLABILIDAD 99%
DIFICULTAD MEDIA / DUREZA MEDIA

Premios
CHICOS: 1, 2, 3 de la General y Local
CHICAS: 1, 2, 3 de la General y Local



XIII Jornadas Gastronómicas del 12 al 21 de Agosto de 2016

XIII Jornadas Gastronómicas

Del 6 al 15 de Agosto
Los Navalucillos



RESTAURANTE "EL RINCÓN DE MARIBEL"

C/ La Fragua Nº 2
45130 Los Navalucillos. (Toledo)
Tels. 618 542 526

MENÚ

ENTRANTES:

GAMBAS AL AJILLO
SURTIDOS DE AHUMADOS
ENSALADA ESPECIAL DE LA CASA CON QUESO DE CABRA

2º PLATOS (A ELEGIR):

LOMOS DE BACALAO
CHULETAS DE CORDERO
CODORNICES EN ESCABECHE

POSTRES (A ELEGIR):

FLAN CON NATA
MOUSSE TOCINO CON PIÑONES
HELADO

VINO, AGUA, PAN Y CAFÉ

PRECIO: 18.00 €

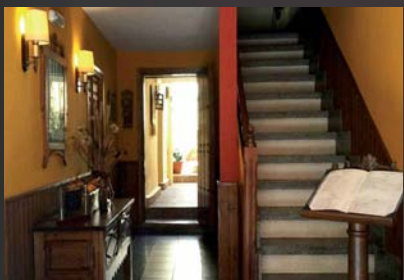

RESTAURANTE "LA POSADA"

C/ Cruz Blanca, nº 20
45130 Los Navalucillos. (Toledo)
Tels. 615 812 471 - 925 426 224

MENÚ

ENTRANTES:

REVUELTO DE CEBOLLA CON GAMBAS
VERDURAS EN TEMPURA
ENSALADA DE FOIE DE OCA

2º PLATOS (A ELEGIR):

CODORNIZ AL MOJO DE AJO CON PATATAS A LO POBRE
VENAO EN SALSA
DORADA ENCEBOLLADA

POSTRES (A ELEGIR):

TARTA CAPRICHIO
PANNA COTTA
HELADO

VINO, AGUA, PAN Y CAFÉ

PRECIO: 18.00 €



MESÓN LA SIERRA

C/ Machaderas, nº 10
45138 Robledo del Buey, Toledo
Tel. 925 425 805

MENÚ

ENTRANTES:

ARROZ MARINERO
CECINA DE CIERVO
PIPIRRANA MANCHEGA

2º PLATOS (A ELEGIR):

TIMBAL DE BACALAO CON PATATAS A LA PAJA
ABANICO DE IBÉRICO CON CRUJIENTE DE PUERRO
CODORNIZ ESCABECHADA

POSTRES (A ELEGIR):

COULANT DE CHOCOLATE
HELADO CASERO DE BAILEYS
SEMIFRIO DE HIGOS

VINO, AGUA, PAN Y CAFÉ

PRECIO: 18.00 €



MESÓN LA CABRERA

Tel. 925 090 831 - 653 970 136

MENÚ

ENTRANTES:

CREPES DE PUERROS Y GAMBAS
ENSALADA TEMPLADA LA CABRERA
MILHOJAS DE FOIE CON QUESO DE CABRA

2º PLATOS (A ELEGIR):

LOMO DE CORZO AL PEDRO XIMENEZ
SÁBANAS DE CIERVO EN ESCABECHE
LOMO DE MERLUZA A LA CAZUELA

POSTRES (A ELEGIR):

BROWNIE DE CHOCOLATE CALIENTE
HELADOS DE DONUTS CON CARAMELO
TARTA CREMOSA DE GALLETAS Y CARAMELO

VINO, AGUA, PAN Y CAFÉ

PRECIO: 18.00 €



RESTAURANTE VALDOLÁZARO

Carretera Robledo del Buey, km. 10
Los Navalucillos - Tel. 925 591 380

MENÚ

ENTRANTES:

TOSTA DE JAMÓN Y SALMÓN
ENSALADA DE TIERRA Y MAR
TIMBAL DE CHAMPIÑÓN Y VERDURAS DE LA HUERTA

2º PLATOS (A ELEGIR):

CHIPIRONES RELLENOS EN SALSA CON GUARNICIÓN
MEDALLONES DE CERDO IBÉRICO CON SALSA DE MOSTAZA LUI Y GUARNICIÓN
CORDERO VALDOLÁZARO

POSTRES (A ELEGIR):

TARTA DE LA CASA
HUEVOS EN LECHE
ARROZ GRATINADO

VINO, AGUA, PAN Y CAFÉ

PRECIO: 18.00 €

del 6 al 15
de Agosto

XV Jornadas de la Tapa



Relación de Bares y Tapas

- 1 BAR SAFÓN**
C/ Real,5. Tlfn: 925 426 678
TOSTA DE SOLOMILLO
- 2 BAR REGIO**
Plaza del Álamo, 16. Tlfn: 925 426 536
TAPA "PRIMAVERA"
- 3 RESTAURANTE BAR LA PISCINA**
Camino de la Laguna.
Tlfn: 652 080 216
TAPA "PERLA ROJA"
- 4 BAR ROMERO**
C/ Real, 16. Tlfn: 622 141 577
TAPA "LA BENDICIÓN"
- 5 MERENDERO BENI**
Ctra. Robledo, Km,12. Tlfn:925 426 439
CAZUELITA DE VENAÓ
- 6 RESTAURANTE VALDOLÁZARO**
Ctra. Robledo,Km,10.
Tlfn: 925 591 380
TAPA VALDOLÁZARO
- 7 CERVECERÍA LA COLUMNA**
Plz del Álamo,4. Tlfn: 666 442 294
BOCATA GOURNET
- 8 BAR LA TABERNA**
C/Carretera, 13. Tlfn: 666 533 200
TAPA "LA TABERNA"
- 9 PUB LA SENDA**
C/ Carrera de los Caballos, Tlfn: 605 599 421
BRAZO DE GITANO DE SALMÓN
BOCADITO DE LOMO MARINADO
- 10 MESÓN LA SIERRA**
C/ Machaderas, 10.
Tlfn.: 925 425 805
FRESQUITO DE SALMÓN
- 11 BAR PEPE**
C/Aurelio Boned, 16.
Tlfn: 670 058 815
GALLETA DE CARNE
- 12 CAFÉ-BAR COLEO**
Plaza del Álamo, 15. Tlfn: 680 359 226
OBLEA GRATINADA
- 13 RESTAURANTE TELECLUB**
Plza del Encinar, S/N.
Tlfn: 659 731 871
TAPA "TELECLUB"
- 14 CASA RURAL LA CABRERA**
Los Navalucillos, Tlfn: 925 090 831
653 970 136
HABITAS GRANAINAS CON JAMÓN
- 15 BAR HNOS. MORENO**
C/ San José,53. Tlfn: 925 426 584
TAPA "SABORES DE ANTAÑO"
- 16 RESTAURANTE BAR ELOY**
C/ Don Tomás,76. Tlfn: 925 426 332
TAPA "BAR ELOY"
- 17 EL RINCÓN DE MARIBEL**
C/ Fragua Nº2, Tlfn: 618 542 526
BROCHETA ORIENTAL EN CAMA DE
PATATAS Y JALEA DE PÉTALOS DE ROSA



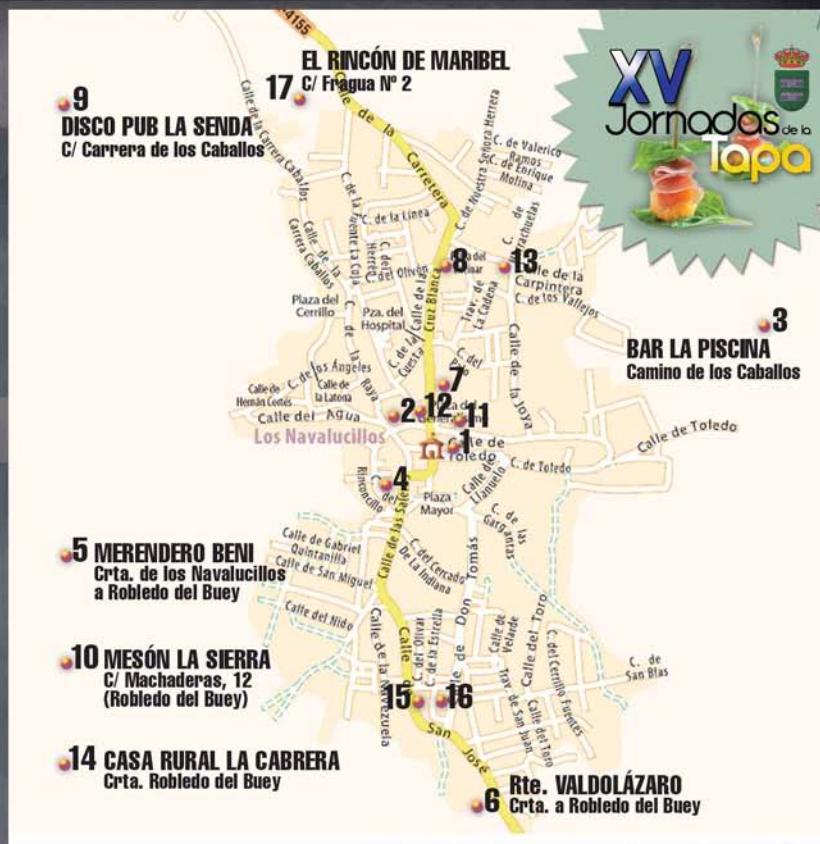

Plano de situación



DE RUTAS EN...

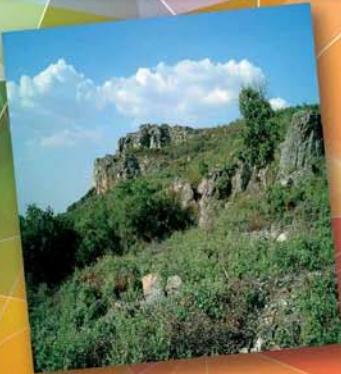



...LOS NAVALUCILLOS

Ruta El Chorro

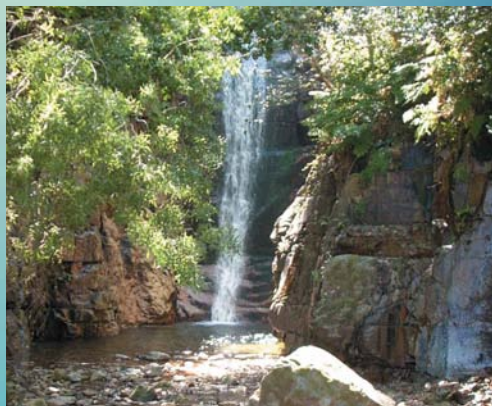

DESCRIPCIÓN: Desde Los Navalucillos por la CM-4155, en el km 11, encontramos un desvío hacia Las Becerras. Seguiremos la pista forestal.

Aquí iniciamos la ruta y llegamos al Arroyo de la Arañosa. Continuaremos paralelo al arroyo y recorridos unos 3 km, tomaremos la senda que aparece a nuestra izquierda que indica CHORRO.

Llegamos al punto donde la senda se bifurca. Tomaremos la derecha, cruzaremos un pequeño arroyo, encontraremos un aprisco (refugio de cabreros), pasaremos un bosque de robles y una pequeña pedriza que nos lleva hasta la plataforma desde la cual veremos La Chorrera; cascada de agua de unos 20 metros de altura, en todo su esplendor así como el conjunto vegetal que la rodea.

Un vez en La Chorrera tenemos opción de llegar hasta la Chorrera Chica, aproximadamente 1 km. más arriba.

Este tramo presenta una mayor dificultad con la aparición en el terreno de cornisas de piedra que acechan con su desplome sobre el río.

Ruta Rocigalgo



DESCRIPCIÓN: La primera parte de la ruta coincide con la Ruta del Chorro. Cuando se llega a la bifurcación de la Chorrera hay que tomar la senda de la izquierda que se eleva hasta alcanzar la parte superior de la cascada, para pasar poco después bajo unas cornisas de piedra extraplomadas donde podremos resguardarnos en caso de lluvia.

El valle empieza a abrirse poco a poco conforme nos acercamos a su cabecera y la senda se vuelve más difusa, atravesando zonas de brezo, jaras y carrascas antes de internarse en un bello bosque de robles, hasta alcanzar el Collado del Chorro (1318 m.) para luego elevarse en dirección NE hasta la cumbre del Rocigalgo (1451 m.).

Contemplaremos la inmensa y bella panorámica que se nos ofrece del vuelo de los buitres y águilas, del paso veloz de corzos y ciervos y del canto de pequeñas aves presentes en estos parajes.

Ruta Risco Ñaña



DESCRIPCIÓN: Se toma la carretera Los Navalucillos- Robledo del Buey.

Partiendo desde Los Navalucillos, se recorren 13,5 km aproximadamente y allí se toma el camino que encontramos a nuestra derecha.

Como referencia podemos citar el área recreativa de La Cabrera que se encuentra enfrente de este punto, así como la desembocadura del arroyo La Cabrera en el río Pusa.

CARACTERÍSTICAS: La característica sobresaliente y una vez alcanzada nuestra meta y ubicados sobre los riscos, es el disfrute del notable contraste paisajístico que se nos ofrece entre los intensos verdes de Vallecasar, la Sierra del Castillazo y las rañas de cereales salpicados de encinas.

Al fondo contemplamos la sierra de Gredos.

Ruta Las Hoces del Río Pusa



Descripción: Partimos desde Los Navalucillos por la carretera CM-4155, dirección Robledo del Buey, recorridos 11km llegamos al desvío de Las Becerras, seguiremos la pista forestal que baja hasta el Área recreativa, continuaremos hasta llegar a el arroyo del Chorro desde donde comenzará la ruta a pie.

Por un cómodo camino pasaremos por la zona de la Puilla donde se rodó parte de la película La Guerrilla. En este paraje podremos observar un mostajo, árbol poco común en este entorno, así como también podremos disfrutar de una vegetación típica de ribera con fresnos y sauces.

Esta ruta nos conducirá en su parte final al embalse del Pusa no sin antes admirar un gran alcornoque y la gran depresión entre montañas que forman sus hoces.

Ruta Agroturismo Los Lucillos



DESCRIPCIÓN: Iniciamos esta ruta desde los Navalucillos, por el camino de La Laguna hasta una labranza de eucaliptos.

Desde aquí comenzará la ruta a pie. Cogemos el camino que discurre paralelo a la casa que nos llevará hasta la orilla del río Pusa y lo cruzaremos por unas “Pasaderas” de piedra.

A unos 30 metros, nos encontramos con el primer lucillo, situado junto al Charco “de la Mora”; a la derecha de éste, entre un grupo de encinas, está el siguiente y en las cercanías encontramos el tercero.

FUNDAMENTACIÓN HISTÓRICA:

Los Lucillos son el legado arqueológico dejado por visigodos y mozárabes. A ello se debe el nombre de nuestro pueblo, que viene de “nava” (tierra fértil) y “lucillos” (sepulcros en piedra).

Fueron realizados en el período comprendido entre el S.V al S.

Ruta Solana de Valdealcúzar



Descripción: Ésta ruta comienza desde Los Navalucillos, por la carretera de Robledo del Buey, en el km.2 sale a la izquierda una pista de tierra llamada camino de Robledovaliente por el cual llegaremos al Collado de la Paloma.

Desde aquí comenzaremos la ruta a pie ascendiendo por un camino que sale a nuestra izquierda, al principio en un breve zig-zag por el cual vamos tomando altura desde donde podremos ver la Higuera y el Guindillo. Nos encontramos con un tramo empinado que nos llevará a la cumbre dando vistas a Los Navalucillos y sus grandes llanuras, giramos a la derecha por la Solana de Valdealcúzar para admirar las vistas que nos ofrece hacia Navahermosa, Hontanar, Sierra El Puerco y Robledovaliente.

El regreso se hace por el mismo camino.

Ruta Solana de las Callejas



Descripción: Partimos desde Los Navalucillos por la carretera CM-4155, dirección Robledo del Buey, recorridos 11km llegamos al desvío de Las Becerras, donde dejaremos el coche para iniciar la ruta a pie por el camino que encontramos enfrente a la derecha de la carretera.

Ascenderemos hasta llegar al Collado del Hermo, donde el camino se bifurca quedando a la derecha la Sierra del mismo nombre, nosotros continuaremos por el de la izquierda que nos llevará a la Solana de las Callejas. Desde sus crestones podremos ver por un lado al fondo la Sierra de Gredos, las extensas llanuras de tierras de cultivo, Los Navalucillos, río Pusa.

Al otro lado daremos vistas a la Calanchera, Valle del Chorro, Sierra de la Botija y Vallecazar.

El regreso se hace por el mismo camino, disfrutando durante 3 horas de un singular recorrido.

ÍNDICES DE RUTAS

[1. Ruta del Chorro](#)

[2. Ruta Rocigalgo](#)

[3. Ruta Risco Ñana](#)

[4. Ruta Las Hoces del Río Pusa](#)

[5. Ruta Agroturismo Los Lucillos](#)

[6. Ruta Solana de Valdealcúzar](#)

[7. Ruta Solana de Calleja](#)

¿Dónde estamos?



Más Información:

- **PUNTO DE INFORMACIÓN TURÍSTICA MUNICIPAL**
Plaza Cerrillo, s/n. - Tlf. 925 42 64 20
- **AYUNTAMIENTO DE LOS NAVALUCILLOS**
Plaza del Álamo, 1 - Tlf. 925 42 70 02 / 925 42 63 81
www.losnavalucillos.es - ayuntamiento@losnavalucillos.es

Organiza:



Excmo. Ayuntamiento
Los Navalucillos
Concejalía de Turismo

Colaboran:



SOLISS

Seguros desde 1933



**BANDA MUNICIPAL
DE MÚSICA
"SAN SEBASTIÁN"**

**ASOCIACIÓN
DIVERXIA GROUP**

**ASOCIACIÓN
ECUESTRE
ASENA**

**OXIGEN SPORT
CLUB**

A.D.C. ROCIGALGO